



MAKLUMAN KEKOSONGAN PREMIS MILIK DATUK BANDAR KUALA LUMPUR UNTUK DISEWAKAN

Dewan Bandaraya Kuala Lumpur mempelawa **warga kota** untuk menyewa **Premis Komersil** milik Datuk Bandar Kuala Lumpur seperti yang dinyatakan berikut :-

BIL	KAWASAN	UNIT KOSONG	KELUASAN (kp)	KADAR SEWA SEBULAN (RM)	CATATAN
1.	Pusat Bandar Sri Rampai, Jalan 45A/26	7 unit	904 - 965	1,100.00 - 2,800.00	Sedia ada
2.	Sri Petaling, Jalan Raden Anum	2 unit	1587	2,100.00	Sedia ada
3.	Queens Avenue, Jalan Bayam off Jalan Shelly	5 unit	879 - 1506	1,200.00 - 2,300.00	Sedia ada
4.	Rampai Business Park, Jalan Sri Rejang 1	2 unit	2455 - 3608	6,100.00 - 12,000.00	Sedia ada
5.	Menara DBKL 2, Jalan Raja Laut	1 unit	1144	11,700.00	Sedia ada

- **Sila klik untuk panduan dan borang permohonan penyewaan**
- **Sila klik untuk pelan lokasi premis**
- **Sila klik untuk gambar premis**

Tarikh tutup permohonan ialah pada **22 Januari 2024 (Isnin)**. Borang yang telah lengkap diisi bersama **dokumen yang telah disahkan** hendaklah dikembalikan ke alamat seperti di bawah. Sebarang pertanyaan lanjut boleh hubungi talian **03-2617 1060/ 1061/ 1062 / 1063**.

**Unit Penyewaan Tanah dan Bangunan
Jabatan Penilaian dan Pengurusan Harta
Dewan Bandaraya Kuala Lumpur
Tingkat 14, Menara Aras Raya,
No.11, Jalan Raja Laut, 50350 Kuala Lumpur.**

Perhatian:

- Pemohon **WAJIB** menggunakan borang permohonan yang terkini seperti yang diiklankan.
- Unit – unit kosong berkenaan akan ditawarkan kepada pemohon yang layak adalah dalam keadaan bangunan **SEDIA ADA**.
- Permohonan yang lewat akan di tolak.

PANDUAN PERMOHONAN PENYEWAAN
PREMIS MILIK DATUK BANDAR KUALA LUMPUR

1. Pemohon dikehendaki memuat turun **borang permohonan** yang di lampirkan.
2. Pemohon perlu mengisi dan melengkapkan borang permohonan serta **menandatangani** borang tersebut di ruangan yang disediakan.
3. Pemohon perlu menyediakan dokumen sepertimana **senarai semak** dan dokumen-dokumen tersebut perlu **di sahkan** oleh Pegawai Kerajaan Kumpulan A/ Pengetua/ Guru Besar/ Guru Penolong Kanan/ Wakil Rakyat/ Penggawa/ Penghulu/ Ketua Kampung/ Pengerusi JKKK (Jawatankuasa Kemajuan dan Keselamatan Kampung)/ Ketua Kaum/ Ketua Anak Negeri/ Pesuruhjaya Sumpah).
Nota : Cop pegawai hendaklah mempunyai nama dan jawatan pegawai serta jabatan atau alamat di mana pegawai bertugas.
4. Borang permohonan yang telah lengkap di isi berserta gambar terkini dan dokumen yang telah di sahkan perlulah **di hantar secara serahan tangan dalam tempoh pengiklanan** ke alamat berikut :

Unit Penyewaan Tanah dan Bangunan
Jabatan Penilaian dan Pengurusan Harta
Dewan Bandaraya Kuala Lumpur
Tingkat 14, Menara Aras Raya
No. 11, Jalan Raja Laut
50350 Kuala Lumpur



Gambar
pemohon
terkini
(berukuran
passport)

UNIT PENYEWaan TANAH DAN BANGUNAN
JABATAN PENILAIAN DAN PENGURUSAN HARTA,
DEWAN BANDARAYA KUALA LUMPUR,
TINGKAT 14, MENARA ARAS RAYA,
NO. 11 JALAN RAJA LAUT,
50350 KUALA LUMPUR.
NO. TEL : 03-26171060/1061
NO. FAKS : 03-26381260

**PERMOHONAN PENYEWaan PREMIS KOMERSIL
MILIK DATUK BANDAR KUALA LUMPUR**

PREMIS DIPOHON

UNIT/KAWASAN :

(A) BUTIRAN PEMOHON

NAMA / SYARIKAT / PERTUBUHAN ** :

NO. KAD PENGENALAN / SYARIKAT :
/ PERTUBUHAN **

JENIS PERNIAGAAN YANG :
DI DAFTARKAN OLEH SYARIKAT **

ALAMAT TEMPAT TINGGAL ** :
SEMASA MEMOHON

ALAMAT SURAT-MENYURAT ** :

EMAIL ** :

NO. TELEFON (RUMAH) :

NO. TELEFON (PEJABAT) :

NO. TELEFON (BIMBIT)** :

(B) JENIS PERNIAGAAN DICADANGKAN :
(SILA LAMPIRKAN KERTAS KERJA RINGKAS PENIAGAAN / BUSINESS MODEL)**

(C) ALASAN PERMOHONAN ** :

(D) PENGAKUAN PEMOHON **

SAYA / KAMI DENGAN INI MENGAKU BAHAWA SEGALA BUTIRAN YANG DINYATAKAN DI ATAS ADALAH BENAR.

.....
(Nama:))

Tarikh :

PERHATIAN:-

- i. Permohonan yang **tidak lengkap** diisi bersama lampiran-lampiran yang dikehendaki **TIDAK** akan diproses.
- ii. Unit / permohonan yang diluluskan, **DILARANG / TIDAK DIBENARKAN** untuk diduduki oleh orang lain selain pemohon sendiri.
- iii. Unit ditawarkan pada **KEADAAN SEDIA ADA** kepada pemohon yang lulus tanpa sebarang pembaikan atau pengubahsuaian.
- iv. Borang permohonan yang telah lengkap di isi berserta gambar terkini dan dokumen yang telah di sahkan (rujuk senarai semak 1) perlulah **di hantar secara serahan tangan dalam tempoh pengiklanan** ke alamat berikut:

UNIT PENYEWAAAN TANAH DAN BANGUNAN
JABATAN PENILAIAN DAN PENGURUSAN HARTA
DEWAN BANDARAYA KUALA LUMPUR
TINGKAT 14, MENARA ARAS RAYA
NO. 11, JALAN RAJA LAUT
50350 KUALA LUMPUR

SENARAI SEMAK 1

Sila Tanda (✓) di petak berkenaan

NOTA : ** DOKUMEN YANG WAJIB DILAMPIRKAN

Bil.	Perkara	✓
A.	Kertas Kerja Ringkas Peniagaan / <i>Business Model</i> **	
B.	Individu	
1.	Salinan Kad Pengenalan **	
2.	Salinan Penyata Akaun 3 bulan terkini Pemohon **	
3.	CCRIS / Surat pengesahan kebangkrapan dari Jabatan Insolvensi Malaysia **	
4.	Salinan Borang Pendaftaran Syarikat (SSM) / Sijil Pendaftaran Pertubuhan **	
C.	Syarikat / Pertubuhan	
1.	Salinan Kad Pengenalan : ** Pengaruh Syarikat Sdn Bhd/ Syarikat Perseorangan/ Syarikat Perkongsian / Pertubuhan	
2.	Salinan Penyata Akaun 3 bulan terkini Syarikat Sdn Bhd/ Syarikat Perseorangan/ Syarikat Perkongsian / Pertubuhan **	
3.	Salinan Borang Pendaftaran Syarikat (SSM) / Sijil Pendaftaran Pertubuhan **	
4.	Salinan Borang 9, Borang 24 & Borang 49 (<i>untuk syarikat sahaja</i>) **	
5.	<i>Memorandum & Articles of Association (MAA)</i>	
6.	Resolusi Pengarah / <i>Directors' Resolution</i>	
7.	CCRIS / Surat pengesahan kebangkrapan dari Jabatan Insolvensi Malaysia **	

PERHATIAN :

DOKUMEN YANG DILAMPIRKAN **PERLU DISAHKAN** OLEH PEGAWAI KERAJAAN KUMPULAN A/ PENGETUA/ GURU BESAR/ GURU PENOLONG KANAN/ WAKIL RAKYAT/ PENGGAWA/ PENGHULU/ KETUA KAMPUNG/ Pengerusi JKKK (JAWATANKUASA KEMAJUAN DAN KESELAMATAN KAMPUNG)/ KETUA KAUM/ KETUA ANAK NEGERI/ PESURUHJAYA SUMPAN).

NOTA : COP PEGAWAI HENDAKLAH MEMPUNYAI NAMA DAN JAWATAN PEGAWAI SERTA JABATAN ATAU ALAMAT DI MANA PEGAWAI BERTUGAS.

GAMBAR UNIT KOMERSIL

1. Pusat Bandar Sri Rampai, Sri Rampai

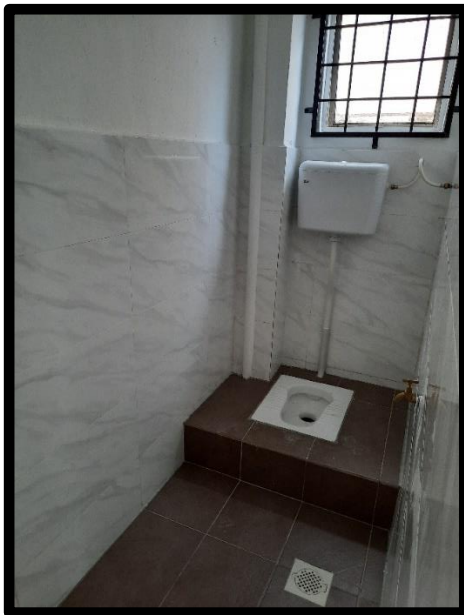

2. Sri Petaling, Jalan Raden Anum, Bandar Baru Petaling, 57000 Kuala Lumpur

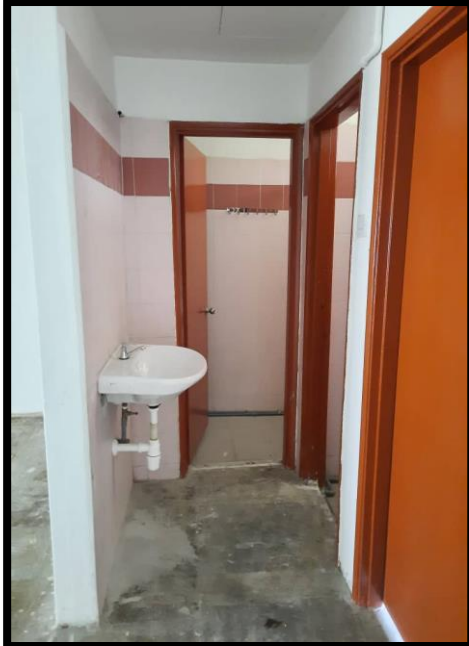

3. Queens Avenue, Jalan Bayam off Jalan Shelley, Cheras 55100 Kuala Lumpur

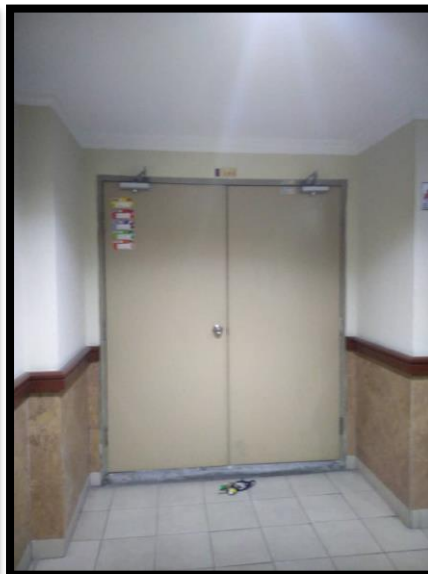

4. Rampai Business Park, Jalan Sri Rejang 1, Taman Sri Rampai, Kuala Lumpur



5. Menara DBKL 2

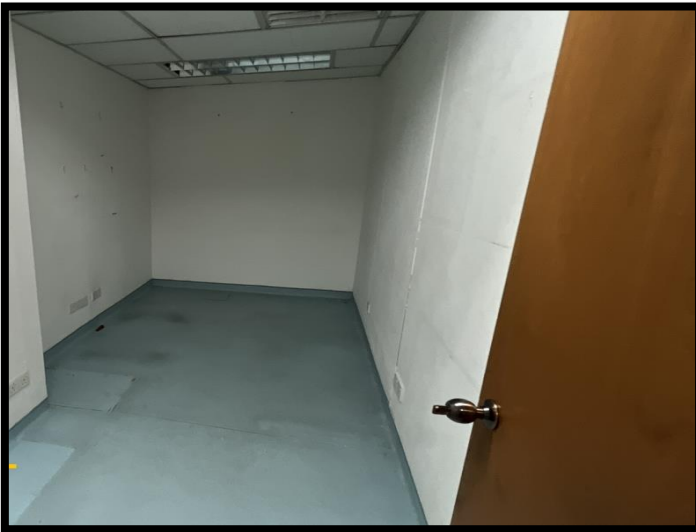

PELAN LOKASI

1. Pusat Bandar Sri Rampai, Jalan 45a/26

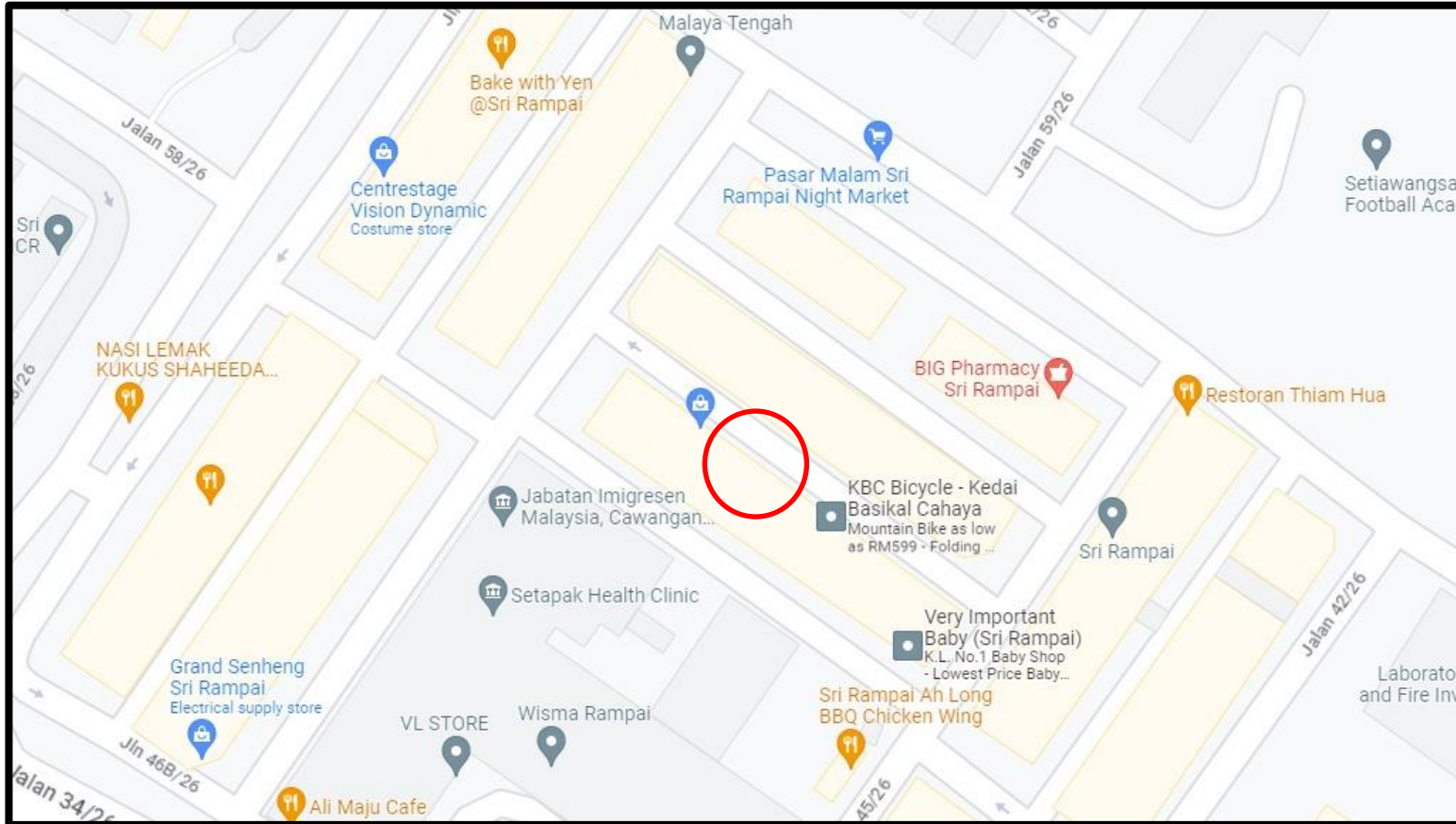

2. Sri Petaling, Jalan Raden Anum

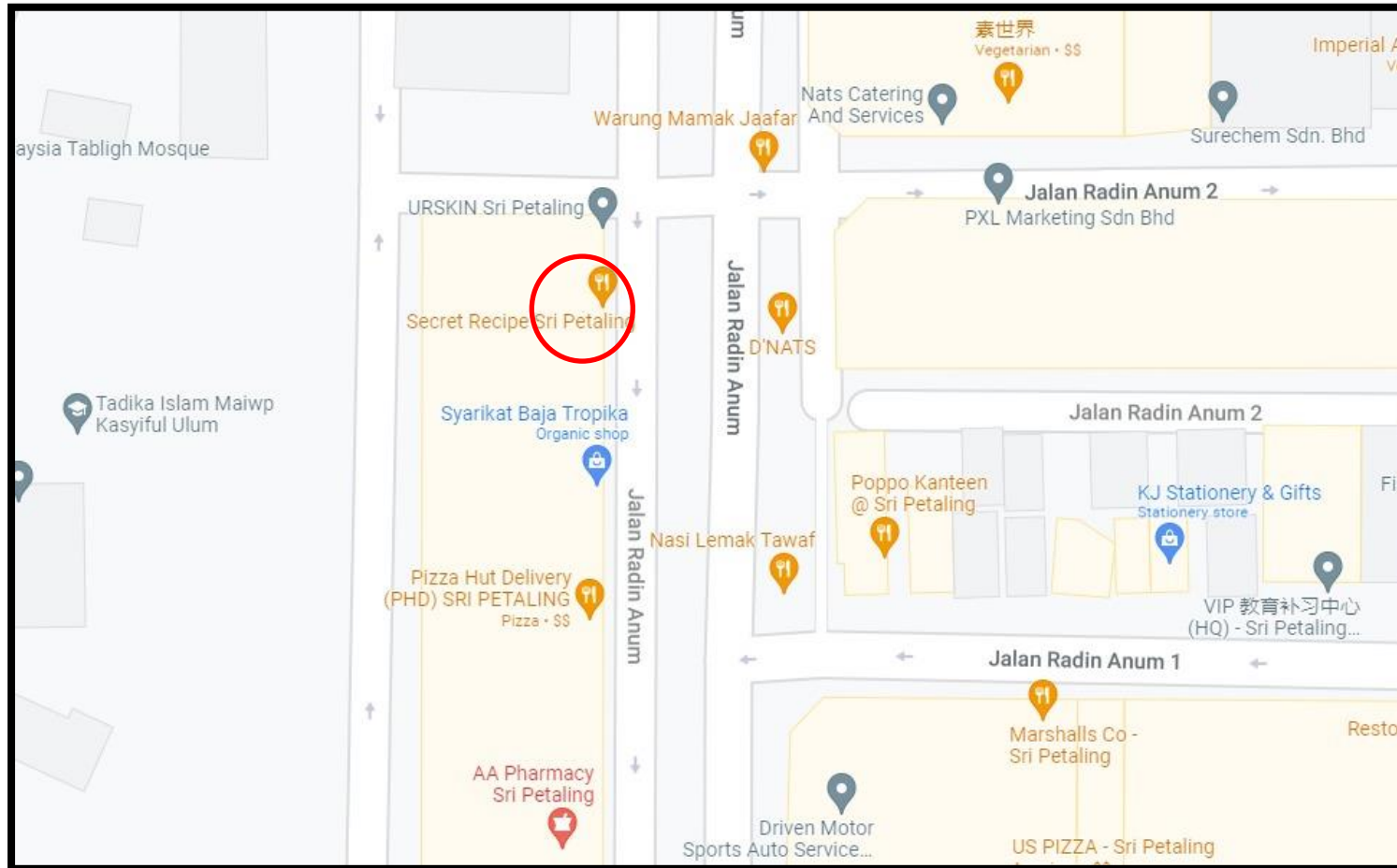

3. Queens Avenue, Jalan Bayam Off Jalan Shelly

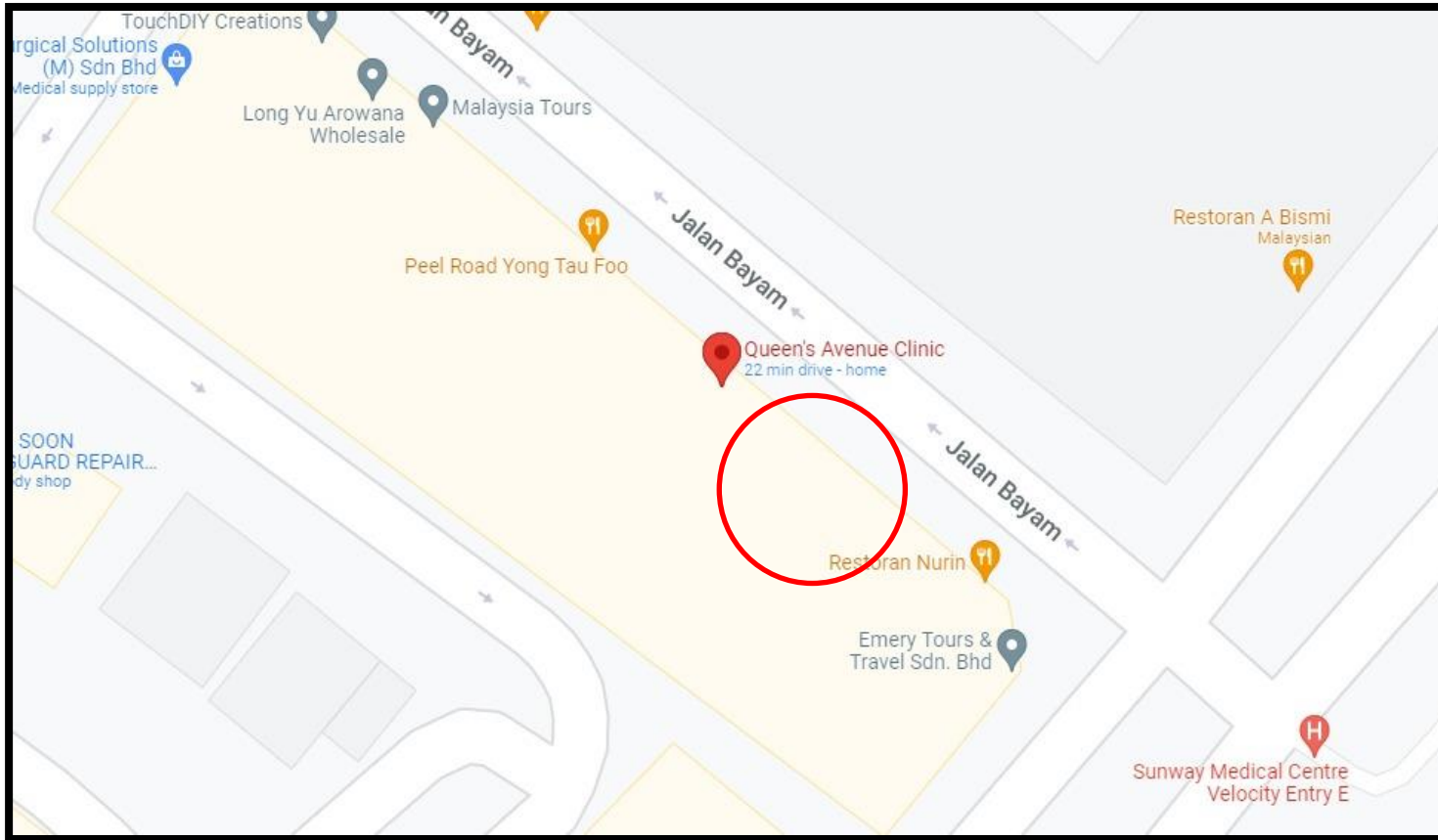

4. Rampai Business Park, Jalan Sri Rejang 1

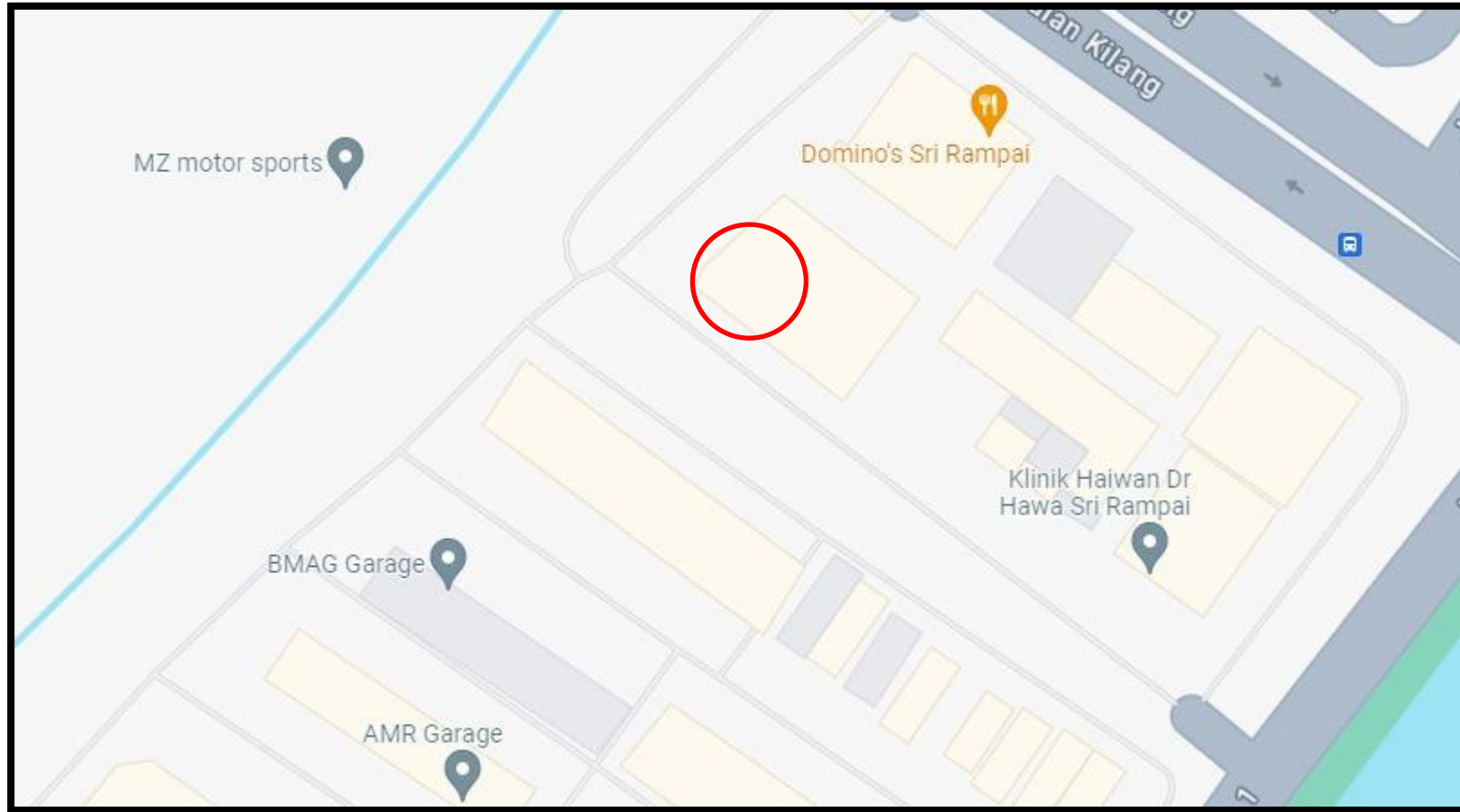

5. Menara DBKL 2, Jalan Raja Laut

